

# ANALISI DI CONTESTO

RACCOLTA BIANCA NON UTILIZZATA

# Dovadola

## DEMOGRAFIA

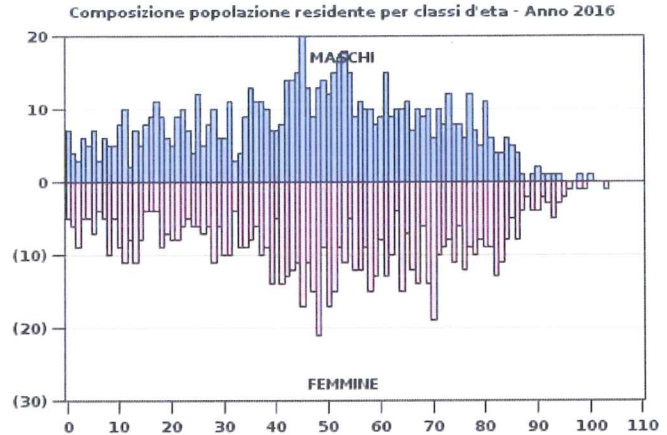
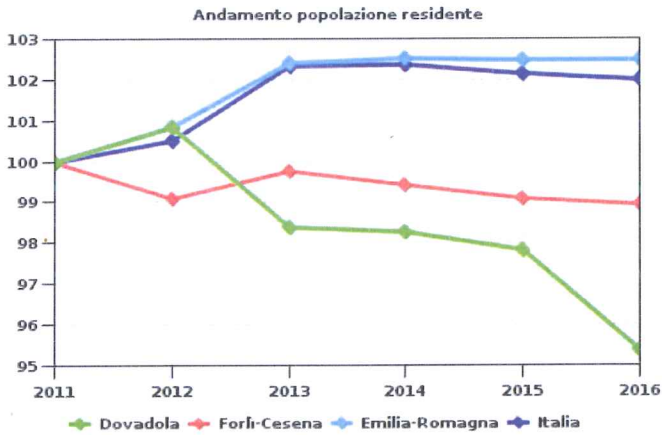

	Dovadola	Collina Forlivese	Collina	Valle del Montone	Comprensorio di Forlì	Forlì Cesena	Emilia Romagna	Italia
<b>Popolazione residente</b>								
Popolazione residente <sup>1</sup> .....	1.612	38.143	59.604	10.590	185.923	394.067	4.448.841	60.589.445
Superficie territoriale <sup>1</sup> .....	38,77	642,72	1.027,81	188,45	1.260,14	2.376,80	22.117,34	301.336,01
Densità demografica <sup>1</sup> .....	42	59	58	56	148	166	201	201
Variazione % popolazione residente di breve periodo <sup>2</sup> .....	-2,48	-0,61	-0,41	-1,44	-0,22	-0,14	0,02	-0,13
Variazione % popolazione residente di medio periodo <sup>3</sup> .....	-4,62	-3,78	-3,27	-4,99	-1,47	-1,05	2,48	2,01
Indice di vecchiaia <sup>1</sup> .....	225,1	199,3	188,5	238,1	189,9	178,7	177,8	165,3
Indice di struttura <sup>1</sup> .....	154,1	152,7	149,7	154,9	148,8	147,6	147,4	135,1
Indice di ricambio <sup>1</sup> .....	145,1	148,4	149,1	146,5	146,5	141,0	139,9	128,2
Indice di dipendenza totale <sup>1</sup> .....	62,7	63,9	60,5	65,4	62,5	59,8	59,0	55,8
Indice di dipendenza degli anziani <sup>1</sup> .....	43,4	42,5	39,6	46,1	40,9	38,3	37,8	34,8
Indice di dipendenza dei giovani <sup>1</sup> .....	19,3	21,3	21,0	19,3	21,6	21,5	21,2	21,0
Numero medio componenti per famiglia <sup>1</sup> .....	2,26	2,31	2,35	2,19	2,27	2,32	...	...
<b>Stranieri Residenti</b>								
Stranieri residenti <sup>1</sup> .....	175	4.153	6.119	911	20.533	41.368	529.337	5.047.028
Incidenza % degli stranieri sul totale dei residenti <sup>1</sup> .....	10,9	10,9	10,3	8,6	11,0	10,5	11,9	8,3
<b>Movimento naturale</b>								
Saldo naturale <sup>4</sup> .....	-31	-181	-203	-72	-735	-1.181	-14.799	-141.823
Tasso di natalità <sup>4</sup> .....	7,4	8,1	8,2	7,3	7,6	7,7	7,8	7,8
Tasso di mortalità <sup>4</sup> .....	26,3	12,9	11,6	14,1	11,6	10,7	11,1	10,1
Tasso di crescita naturale <sup>4</sup> .....	-19,0	-4,7	-3,4	-6,7	-3,9	-3,0	-3,3	-2,3
<b>Movimento migratorio</b>								
Saldo migratorio <sup>5</sup> .....	-	38	98	-31	785	1.588	22.311	137.213
Tasso di immigrazione <sup>5</sup> .....	-	24,1	25,4	21,0	16,9	13,6	13,1	4,6
Tasso di emigrazione <sup>5</sup> .....	-	23,3	23,7	24,3	12,6	9,5	8,1	2,3
Tasso migratorio netto <sup>5</sup> .....	-	1,0	1,6	-2,9	4,2	4,0	5,0	2,3

FACCIA DA BIANCA NON UTILIZZATA

# Dovadola

## IMPRESE

### STRUTTURA DELLE IMPRESE ATTIVE

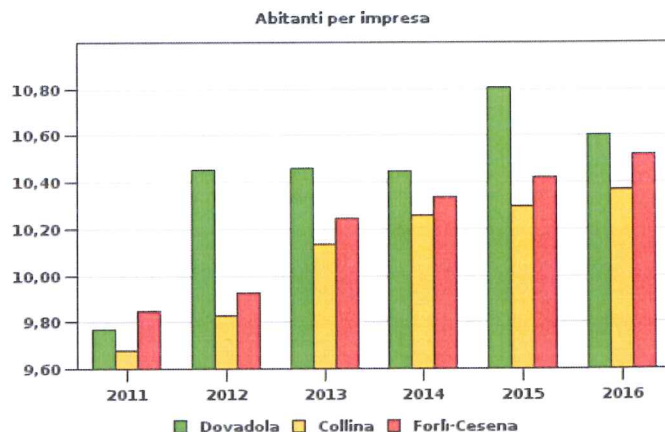
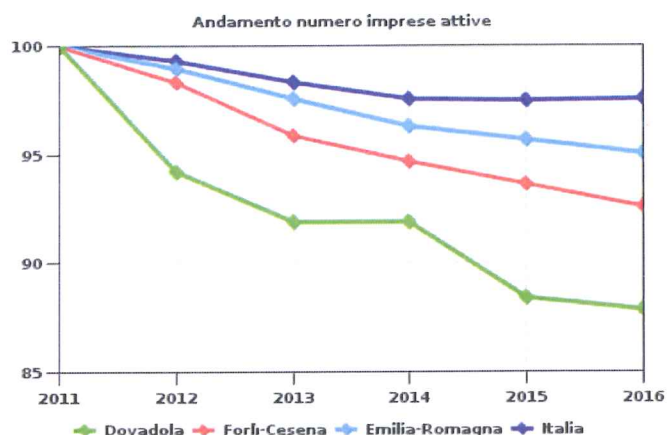

	Dovadola	Collina Forlivese	Collina Montone	Valle del Comprensorio di Forlì	Forlì Cesena	Emilia Romagna	Italia
<b>Struttura imprenditoriale</b>							
Imprese attive <sup>1</sup> .....	152	3.555	5.748	1.014	16.677	407.514	5.145.995
Unità locali attive <sup>1</sup> .....	179	4.180	6.790	1.218	20.109	45.429	500.366
<b>Densità imprenditoriale</b>							
Abitanti per impresa <sup>1</sup> .....	10,6	10,7	10,4	10,4	11,1	10,5	10,9
Unità locali ogni 100 imprese <sup>1</sup> .....	117,8	117,6	118,1	120,1	120,6	121,3	122,8
<b>Imprenditorialità<sup>1</sup></b>							
Imprese ogni 1000 abitanti.....	94,3	93,2	96,4	95,8	89,7	95,1	91,6
<b>Dinamica imprenditoriale (inclusa agricoltura)</b>							
Variazione % imprese attive di breve periodo <sup>2</sup> .....	-0,7	-1,7	-1,1	-2,0	-1,3	-1,1	-0,7
Variazione % imprese attive di medio periodo <sup>3</sup> .....	-12,1	-10,7	-9,7	-11,1	-7,9	-7,4	-4,9
Variazione % unità locali attive di breve periodo <sup>2</sup> .....	-1,1	-1,6	-0,8	-2,4	-0,9	-0,6	-0,2
Variazione % unità locali attive di medio periodo <sup>3</sup> .....	-10,1	-8,5	-7,3	-9,1	-5,8	-5,2	-3,1
<b>Dinamica imprenditoriale (esclusa agricoltura)</b>							
Variazione % imprese attive di breve periodo <sup>2</sup> .....	-1,8	-2,1	-1,5	-2,9	-1,2	-0,9	-0,5
Variazione % imprese attive di medio periodo <sup>3</sup> .....	-15,1	-11,0	-9,1	-11,8	-6,6	-5,4	-3,5
Variazione % unità locali attive di breve periodo <sup>2</sup> .....	-2,3	-1,9	-1,0	-3,2	-0,8	-0,5	-
Variazione % unità locali attive di medio periodo <sup>3</sup> .....	-12,2	-8,7	-6,4	-10,1	-4,6	-3,4	-1,8
<b>Consistenza addetti</b>							
Addetti alle imprese (compresa agricoltura) <sup>1</sup> .....	440	10.307	15.727	2.834	63.778	149.148	1.635.067
Addetti alle imprese (esclusa agricoltura) <sup>1</sup> .....	361	8.603	12.647	2.449	58.849	133.117	1.536.201
<b>Dimensione media</b>							
Addetti per impresa (compresa agricoltura) <sup>1</sup> .....	2,9	2,9	2,7	2,8	3,8	4,0	4,0
Addetti per impresa (esclusa agricoltura) <sup>1</sup> .....	3,4	3,4	3,2	3,1	4,3	4,3	4,4

FACCIATA BIANCA NON UTILIZZATA



# Dovadola

## CARATTERISTICHE DELLE IMPRESE ATTIVE

Composizione imprese attive per macrosettore di attività - Anno 2016

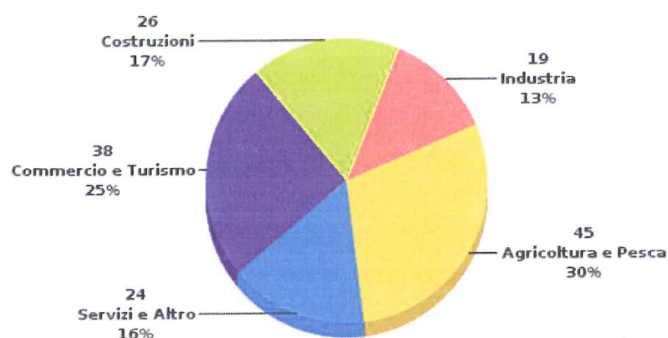

Imprese attive e variazione di medio periodo per macrosettore di attività

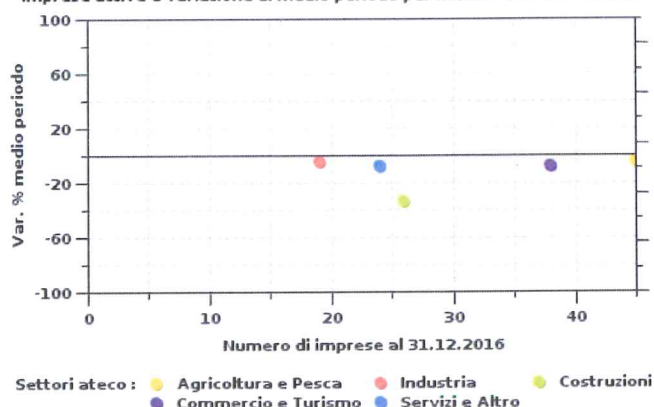

	Dovadola	Collina Forlivese	Collina Montone	Valle del Comprensorio di Forli	Forli Cesena	Emilia Romagna	Italia	
<b>Imprese per sezione ATECO<sup>1</sup></b>								
A - Agricoltura, silvicoltura e pesca.....	45	1.028	1.835	231	2.962	6.801	58.975	747.738
B - Estrazione di minerali da cave e miniere.....	1	1	4	3	8	15	164	3.197
C - Attività manifatturiere.....	17	407	614	104	1.864	3.675	44.233	495.247
D - Fornitura di energia elettrica, gas, vapore e aria condizionata.....	1	10	34	2	47	156	793	11.111
E - Fornitura di acqua; reti fognarie, attività di gestione dei rifiuti e risanamento.....	-	7	15	1	32	69	595	9.906
F - Costruzioni.....	26	632	990	180	2.514	5.693	66.979	750.863
G - Commercio all'ingrosso e al dettaglio; riparazione di autoveicoli e motocicli.....	28	613	939	192	3.724	8.402	92.984	1.408.721
H - Trasporto e magazzinaggio.....	5	112	230	34	564	1.407	14.175	150.888
I - Attività dei servizi di alloggio e di ristorazione.....	10	219	327	83	1.052	2.747	29.737	379.899
J - Servizi di informazione e comunicazione.....	1	24	34	7	297	620	8.577	116.826
K - Attività finanziarie e assicurative.....	3	53	72	17	367	725	8.815	115.997
L - Attività immobiliari.....	1	108	153	45	969	2.300	26.711	247.187
M - Attività professionali, scientifiche e tecniche.....	3	53	95	20	575	1.214	15.496	178.904
N - Noleggio, agenzie di viaggio, servizi di supporto alle imprese.....	2	51	74	22	400	846	11.538	171.942
O - Amministrazione pubblica e difesa; assicurazione sociale obbligatoria.....	-	1	1	-	1	1	8	86
P - Istruzione.....	-	8	11	3	62	119	1.624	26.810
Q - Sanità e assistenza sociale.....	2	14	21	6	123	240	2.303	35.846
R - Attività artistiche, sportive, di intrattenimento e divertimento.....	1	48	68	15	260	624	5.759	64.669
S - Altre attività di servizi.....	6	165	230	49	854	1.805	17.956	227.832
T - Attività di famiglie e convivenze come datori di lavoro per personale domestico; produzione di beni e servizi indifferenziati per uso proprio da parte di famiglie e convivenze.....	-	-	-	-	1	1	5	22
U - Organizzazioni ed organismi extraterritoriali.....	-	-	-	-	-	-	-	6
X - Imprese non classificate.....	-	1	1	-	1	6	87	2.298
TOTALE INCLUSA AGRICOLTURA.....	152	3.555	5.748	1.014	16.677	37.466	407.514	5.145.995
TOTALE ESCLUSA AGRICOLTURA.....	107	2.527	3.913	783	13.715	30.665	348.539	4.398.257

### Imprese per macrosettore

#### Valori assoluti<sup>1</sup>

Agricoltura e Pesca.....	45	1.028	1.835	231	2.962	6.801	58.975	747.738
Industria.....	19	425	667	110	1.951	3.915	45.785	519.461
Costruzioni.....	26	632	990	180	2.514	5.693	66.979	750.863
Commercio e Turismo.....	38	832	1.266	275	4.776	11.149	122.721	1.788.620
Servizi e Altro.....	24	638	990	218	4.474	9.908	113.054	1.339.313
TOTALE.....	152	3.555	5.748	1.014	16.677	37.466	407.514	5.145.995

FACCIATA BANCA NON UTILIZZATA



# Dovadola

	Dovadola	Collina Forlivese	Collina Montone	Valle del Compendorio di Forli	Forli Cesena	Emilia Romagna	Italia
<b>Incidenza %<sup>1</sup></b>							
Agricoltura e Pesca.....	29,6	28,9	31,9	22,8	17,8	14,5	14,5
Industria.....	12,5	12,0	11,6	10,8	11,7	11,2	10,1
Costruzioni.....	17,1	17,8	17,2	17,8	15,1	16,4	14,6
Commercio e Turismo.....	25,0	23,4	22,0	27,1	28,6	30,1	34,8
Servizi e Altro.....	15,8	17,9	17,2	21,5	26,8	27,7	26,0
TOTALE.....	100,0	100,0	100,0	100,0	100,0	100,0	100,0

<b>Variazione % di breve periodo<sup>2</sup></b>							
Agricoltura e Pesca.....	2,3	-0,8	-0,3	0,9	-1,4	-1,6	-0,4
Industria.....	-	-1,6	-0,3	-	-2,0	-1,5	-1,0
Costruzioni.....	-16,1	-4,1	-3,1	-5,8	-1,9	-1,7	-1,3
Commercio e Turismo.....	5,6	-2,0	-1,8	-3,5	-0,7	-0,3	0,2
Servizi e Altro.....	4,3	-0,6	-0,3	-0,9	-1,1	0,4	1,2
TOTALE.....	-0,7	-1,7	-1,1	-2,0	-1,3	-0,7	-

<b>Variazione % di medio periodo<sup>3</sup></b>							
Agricoltura e Pesca.....	-4,3	-10,1	-11,1	-8,3	-13,6	-12,5	-9,8
Industria.....	-5,0	-10,0	-6,2	-12,0	-8,8	-8,4	-6,8
Costruzioni.....	-33,3	-17,9	-16,2	-19,6	-14,9	-10,7	-9,4
Commercio e Turismo.....	-7,3	-11,3	-9,2	-13,0	-3,5	-1,5	0,9
Servizi e Altro.....	-7,7	-3,0	-2,8	-2,2	-3,7	1,2	4,0
TOTALE.....	-12,1	-10,7	-9,7	-11,1	-7,9	-4,9	-2,5

Composizione imprese attive per natura giuridica - Anno 2016

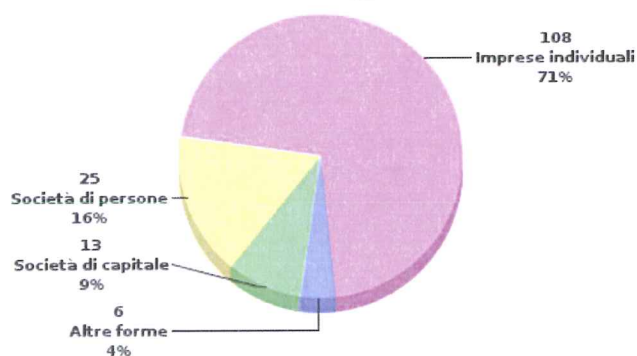

Imprese attive e variazione di medio periodo per natura giuridica

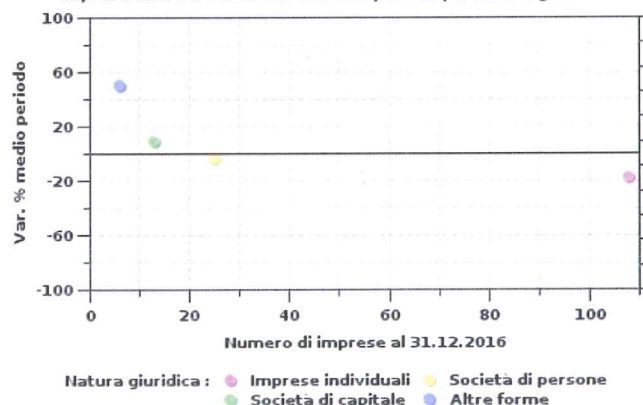

	Dovadola	Collina Forlivese	Collina Montone	Valle del Compendorio di Forli	Forli Cesena	Emilia Romagna	Italia
--	----------	----------------------	--------------------	--------------------------------------	-----------------	-------------------	--------

## Imprese per natura giuridica

<b>Valori assoluti<sup>1</sup></b>								
Imprese individuali.....	108	2.483	4.045	697	9.800	21.955	233.280	3.119.577
Società di persone.....	25	681	1.093	188	3.345	8.342	80.002	813.228
Società di capitale.....	13	312	493	98	2.999	6.178	84.731	1.082.003
Consorzi.....	1	9	11	1	44	88	1.083	12.396
Cooperative.....	4	31	47	13	275	539	5.100	80.636
Altre forme.....	1	39	59	17	214	364	3.318	38.155
TOTALE.....	152	3.555	5.748	1.014	16.677	37.466	407.514	5.145.995

<b>Incidenza %<sup>1</sup></b>								
Imprese individuali.....	71,1	69,8	70,4	68,7	58,8	58,6	57,2	60,6
Società di persone.....	16,4	19,2	19,0	18,5	20,1	22,3	19,6	15,8
Società di capitale.....	8,6	8,8	8,6	9,7	18,0	16,5	20,8	21,0
Consorzi.....	0,7	0,3	0,2	0,1	0,3	0,2	0,3	0,2
Cooperative.....	2,6	0,9	0,8	1,3	1,6	1,4	1,3	1,6
Altre forme.....	0,7	1,1	1,0	1,7	1,3	1,0	0,8	0,7
TOTALE.....	100,0	100,0	100,0	100,0	100,0	100,0	100,0	100,0

(1) Dato riferito al 31.12 dell'anno considerato

(2) Variazione rispetto all'anno precedente

(3) Variazione rispetto a 5 anni precedenti

(4) Dato riferito al periodo dall'1.1 al 31.12 dell'anno considerato

(5) Il valore riportato, con riferimento a Emilia-Romagna e Italia, è una stima su dati ISTAT dell'Ufficio Statistica e Studi della Camera di Commercio della Romagna - Forli-Cesena e Rimini

FACCIAIA BIANCA NON UTILIZZATA

# Dovadola

	Dovadola	Collina Forlivese	Collina	Valle del Montone	Comprensorio di Forlì	Forlì Cesena	Emilia Romagna	Italia
<b>Variazione % di breve periodo<sup>2</sup></b>								
Imprese individuali.....	-3,6	-0,8	-0,7	-1,3	-0,8	-1,1	-1,0	-0,6
Società di persone.....	4,2	-5,9	-3,8	-6,5	-4,3	-2,9	-2,6	-2,3
Società di capitale.....	8,3	-0,6	1,6	-4,9	0,5	1,6	2,2	3,7
Consorzi.....	-	-	-	-	-6,4	-7,4	-2,2	-1,1
Cooperative.....	-	-8,8	-9,6	8,3	-2,5	-1,6	-1,0	1,4
Altre forme.....	∞	11,4	9,3	41,7	5,9	2,8	1,5	3,3
TOTALE.....	-0,7	-1,7	-1,1	-2,0	-1,3	-1,1	-0,7	-

<b>Variazione % di medio periodo<sup>3</sup></b>								
Imprese individuali.....	-17,6	-12,5	-12,0	-12,4	-10,4	-10,6	-7,7	-5,4
Società di persone.....	-3,8	-10,7	-8,6	-14,5	-10,4	-8,3	-9,4	-9,7
Società di capitale.....	8,3	0,6	4,4	1,0	0,8	4,8	8,1	13,4
Consorzi.....	-	-	-15,4	-	4,8	-8,3	-5,4	-4,2
Cooperative.....	33,3	-20,5	-16,1	-18,8	-4,8	1,5	-4,4	0,9
Altre forme.....	∞	77,3	63,9	70,0	60,9	33,8	19,1	22,4
TOTALE.....	-12,1	-10,7	-9,7	-11,1	-7,9	-7,4	-4,9	-2,5

	Dovadola	Collina Forlivese	Collina	Valle del Montone	Comprensorio di Forlì	Forlì Cesena	Emilia Romagna	Italia
<b>Imprese per classi di addetti</b>								
<b>Incidenza %<sup>1</sup></b>								
0 addetti.....	11,2	13,3	14,0	11,6	14,7	13,6	14,0	16,7
1-9 addetti.....	84,2	82,3	82,0	83,7	79,4	80,4	80,4	78,6
10-49 addetti.....	3,9	3,6	3,4	4,0	5,1	5,2	4,9	4,1
50-249 addetti.....	0,7	0,6	0,5	0,6	0,7	0,7	0,6	0,5
più di 250 addetti.....	-	0,1	0,1	-	0,1	0,1	0,1	0,1
TOTALE.....	100,0	100,0	100,0	100,0	100,0	100,0	100,0	100,0

### Addetti alle imprese per classi di addetti

<b>Incidenza %<sup>1</sup></b>								
1-9 addetti.....	54,5	50,9	53,6	52,9	40,0	39,9	39,7	42,1
10-49 addetti.....	33,4	23,9	23,1	28,3	24,8	23,9	22,1	20,5
50-249 addetti.....	12,0	18,1	16,6	18,8	16,6	15,4	14,8	13,4
più di 250 addetti.....	-	7,1	6,7	-	18,5	20,7	23,4	24,0
TOTALE.....	100,0	100,0	100,0	100,0	100,0	100,0	100,0	100,0

(1) Dato riferito al 31.12 dell'anno considerato

(2) Variazione rispetto all'anno precedente

(3) Variazione rispetto a 5 anni precedenti

(4) Dato riferito al periodo dall'1.1 al 31.12 dell'anno considerato

(5) Il valore riportato, con riferimento a Emilia-Romagna e Italia, è una stima su dati ISTAT dell'Ufficio Statistica e Studi della Camera di Commercio della Romagna - Forlì-Cesena e Rimini

RACCIATA BRESCIA NON UTILIZZATA